

180 NOUAILLE-MAUPERTUIS

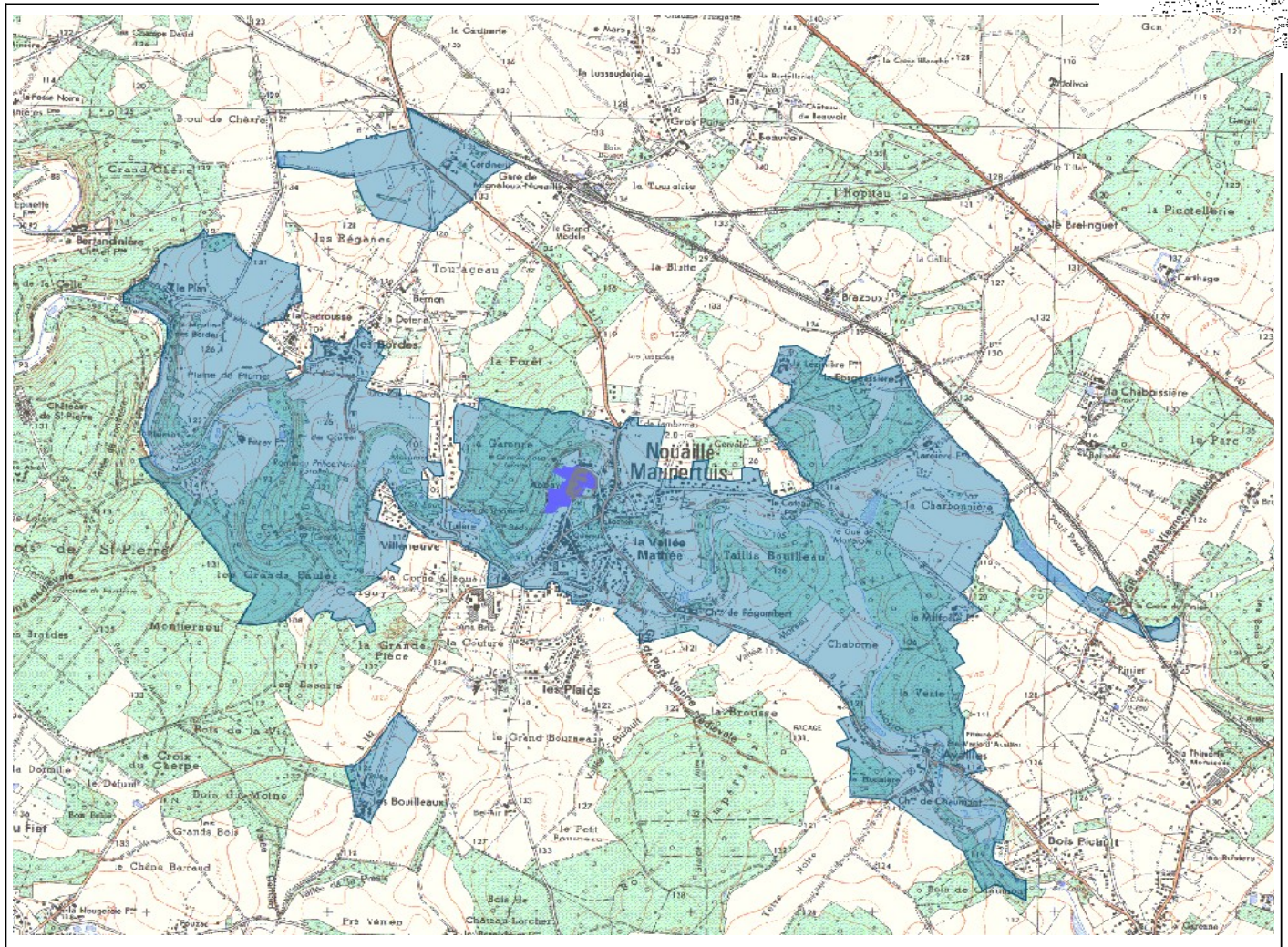

180 -NOUAILLE-MAUPERTUIS AVAP 20 février 2013 *PLU*

Ancienne abbaye : église

Cl. MH : liste de 1846

Ensemble des bâtiments à l'intérieur de l'enceinte et vestiges de l'enceinte avec ses tours, ses ponts et ses douves

Cl. MH : décret du 6 janvier 1945

Façades et toitures des anciennes écuries des moines

Ins. MH : 19 juin 1946

Immeuble nus et bâtis, tels qu'ils sont indiqués sur le plan annexé à l'arrêté, parcelles n° 169p, 175p, 177, 182p, 183p, 185p, 187, 188, 195 à 198, 200, 201, 230, 211p, 212p, section D1 du cadastre

Cl. MH : 4 juin 1957

Parcelle n° 199 section D du cadastre

Ins. MH : 23 décembre 1957

Ancien prieuré de Sainte-Marie ou Notre-Dame d'Availles : portail

Cl. MH : 8 juillet 1924

La chapelle

Cl. MH : 19 novembre 1943

Restes des bâtiments, et spécialement ceux de la sacristie de la salle capitulaire, de la poterne et de la tour carré au sud-est

Ins. MH : 20 juillet 1972

Chapelle de Monvinard

Ins. MH : 7 juin 1993

© Dolmen de Pouzac - Cne des Roches Prémaries : **Cl. MH : 10 mars 1977**

